

MAR DEL PLATA

ENERO - FEBRERO - MARZO - ABRIL

TEMPORADA
2026

SERVICIOS

SALIDAS DESDE

↻ Rosario - Arroyo Seco - San Nicolas - Villa Constitución.

SERVICIO DE TRANSPORTE

- ↻ Traslado en Bus Mix de Turismo.
- ↻ Coche Cama Adicional \$25000 (Piso inferior).
- ↻ Adicional Butacas (Cafetera y Panoramicas) \$25000
- ↻ Coordinación durante el traslado.

ASISTENCIA AL VIAJERO

↻ Asistencia al viajero Opcional. Universal Assistance Plan 1.3 M (Cobertura hasta \$1.300.000 por accidente o enfermedad hasta 70 años) **(3 Ns) \$16000 - (4 Ns) \$18000 - (5 Ns) \$20000 - (7 Ns) \$24000** Consultar tarifas para mayores de 71 años Para ampliar cobertura solicitar cotización.

EXCURSIONES

↻ A cargo del receptivo local Costa Atlantica

INFORMACION EXTRA

- ↻ Tarifa en base single /doble/ triple / cuadruple.
- ↻ Menores de 0 a 3 años Sin cargo y Sin servicios - Opcional butaca \$120000 (Consultar por disponibilidad en c/ fecha)
- ↻ Butaca turística semicama \$150000 (Ida y Vuelta)



MAR DEL PLATA

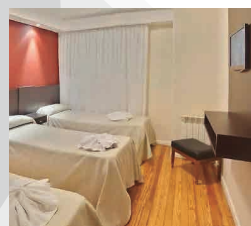

HOTEL AV. DEL MAR



HOTEL AV. DEL MAR

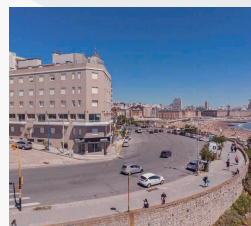

HOTEL PUNTA PIEDRAS

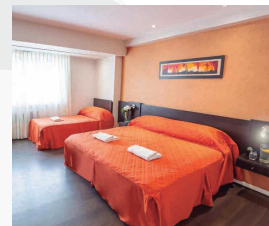

HOTEL PUNTA PIEDRAS

HOTEL AVENIDA DEL MAR ★★★

RÉGIMEN: MEDIA PENSION

SALIDAS	DURACION	REGIMEN	TARIFA	GASTOS	TOTAL
1 DE ENERO	5 NOCHES	MEDIA PENSIÓN	\$489998	\$30000	\$519998
6 Y 23 DE ENERO	7 NOCHES	MEDIA PENSIÓN	\$669998	\$30000	\$699998
13 - 18 - 30 DE ENERO Y 4 DE FEBRERO	5 NOCHES	MEDIA PENSIÓN	\$519998	\$30000	\$549998
9 DE FEBRERO	4 NOCHES	MEDIA PENSIÓN	\$439998	\$30000	\$469998
13 DE FEBRERO (CARNAVAL)	3 NOCHES	MEDIA PENSIÓN	\$439998	\$30000	\$469998
16 DE FEBRERO	7 NOCHES	MEDIA PENSIÓN	\$669998	\$30000	\$699998
23 DE FEBRERO	5 NOCHES	MEDIA PENSIÓN	\$436998	\$30000	\$469998
28 DE FEBRERO - 5 Y 10 DE MARZO	5 NOCHES	MEDIA PENSIÓN	\$409998	\$30000	\$439998
1 DE ABRIL (SEMANA SANTA)	3 NOCHES	MEDIA PENSIÓN	\$439998	\$30000	\$469998

HOTEL PUNTA PIEDRAS ★★★

RÉGIMEN: MEDIA PENSION

SALIDAS	DURACION	REGIMEN	TARIFA	GASTOS	TOTAL
1 DE ENERO	5 NOCHES	MEDIA PENSIÓN	\$569998	\$30000	\$599998
6 Y 23 DE ENERO	7 NOCHES	MEDIA PENSIÓN	\$749998	\$30000	\$779998
13 - 18 - 30 DE ENERO Y 4 DE FEBRERO	5 NOCHES	MEDIA PENSIÓN	\$629998	\$30000	\$659998
9 DE FEBRERO	4 NOCHES	MEDIA PENSIÓN	\$499998	\$30000	\$529998
13 DE FEBRERO (CARNAVAL)	3 NOCHES	MEDIA PENSIÓN	\$499998	\$30000	\$529998
16 DE FEBRERO	7 NOCHES	MEDIA PENSIÓN	\$749998	\$30000	\$779998
23 DE FEBRERO	5 NOCHES	MEDIA PENSIÓN	\$529998	\$30000	\$559998
28 DE FEBRERO - 5 Y 10 DE MARZO	5 NOCHES	MEDIA PENSIÓN	\$499998	\$30000	\$529998
1 DE ABRIL (SEMANA SANTA)	3 NOCHES	MEDIA PENSIÓN	\$499998	\$30000	\$529998

LAS TARIFAS PUBLICADAS SON DE CONTADO Y EN EFECTIVO

PROMOCIONES POR TIEMPO LIMITADO

Tarifas por persona en Pesos. Salidas sujetas a disponibilidad y a formación de grupo
Tarifas sujetas a modificación sin previo aviso. Solo se congela tarifa con el pago total.
Comisionables sobre el neto sin gastos. Formas de pago: Ver condiciones generales

**TARIFARIO CON VIGENCIA
DESDE EL 28/08/25**